

SEZIONE Y1-Y1

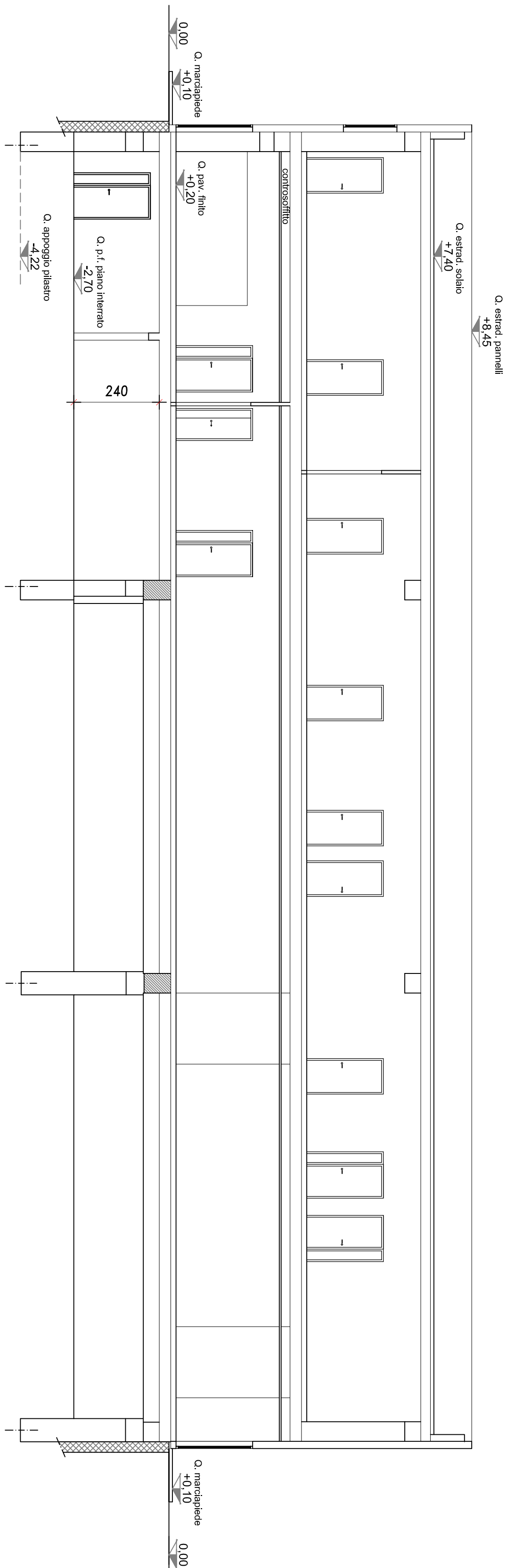

SEZIONE X1-X1

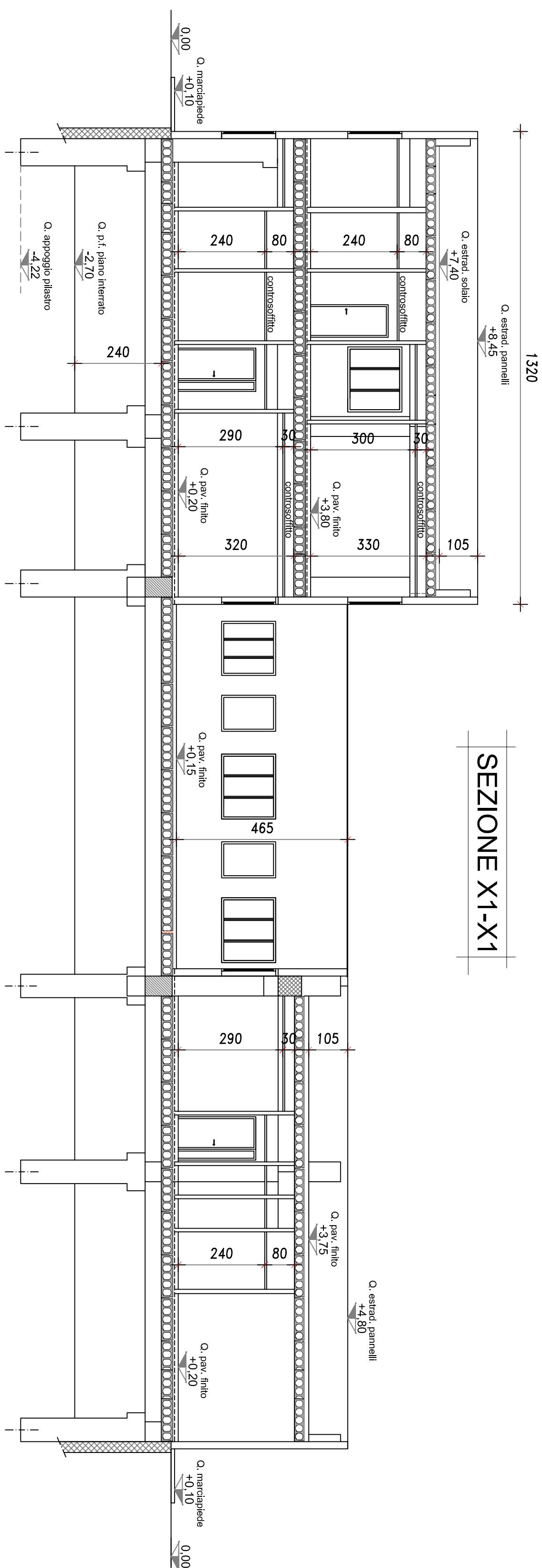

PROSPETTO "A"

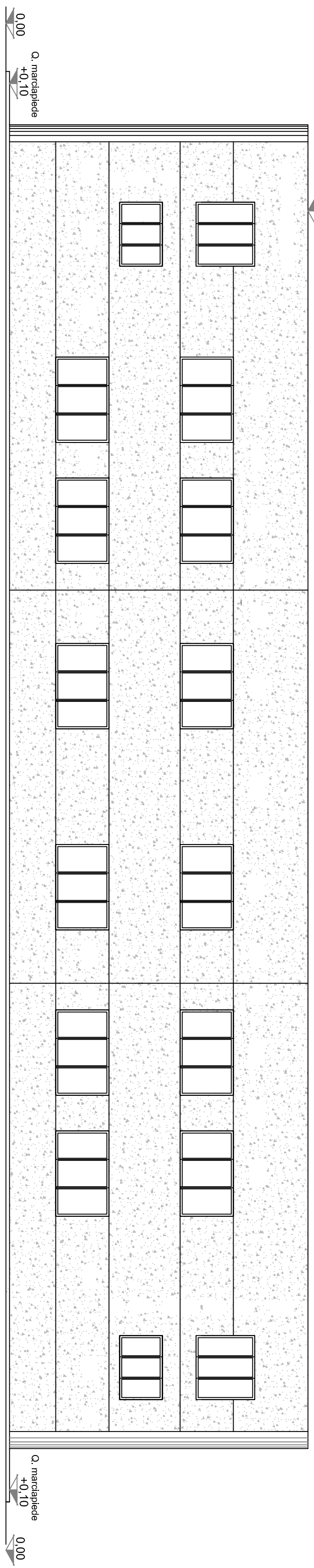

PROSPETTO "B"

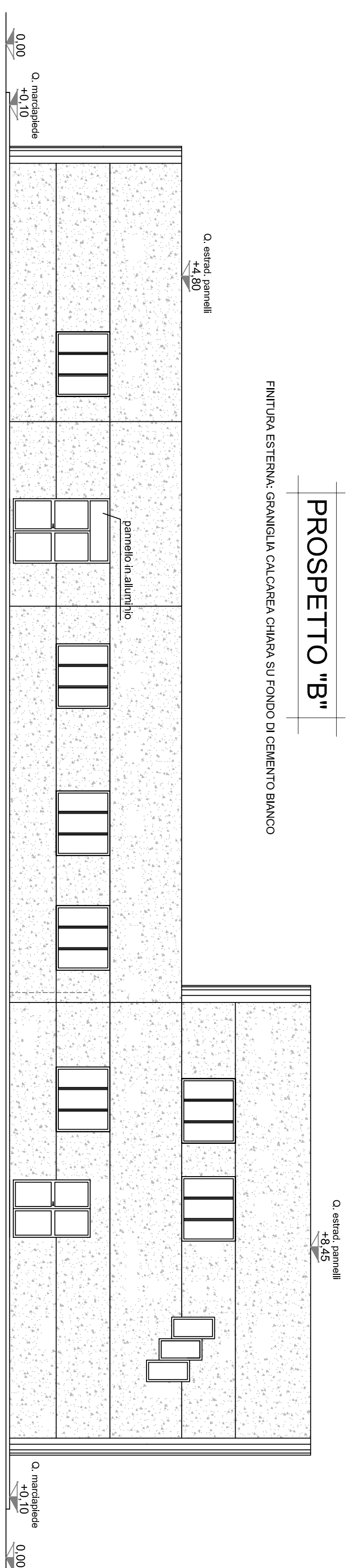

PROSPETTO "C"

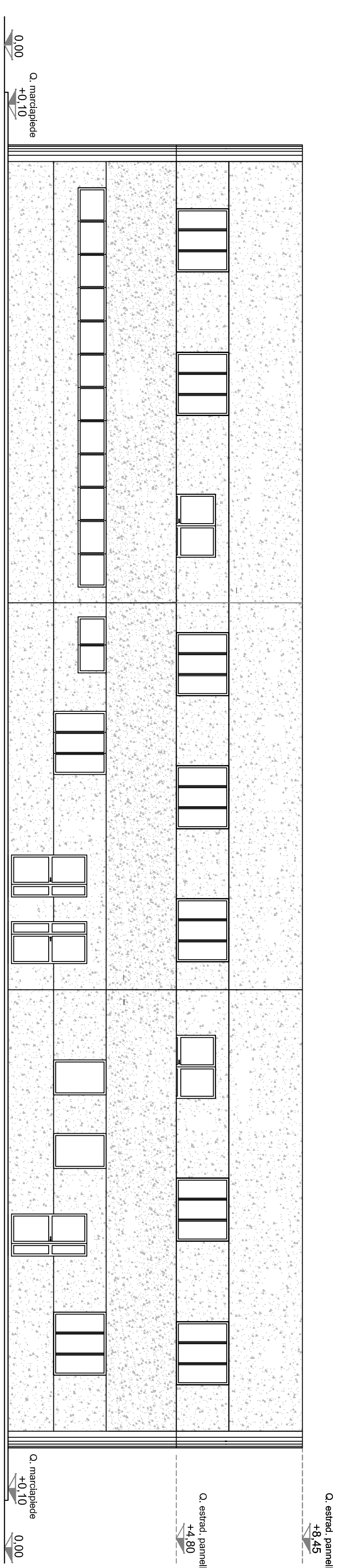

PROSPETTO "D"

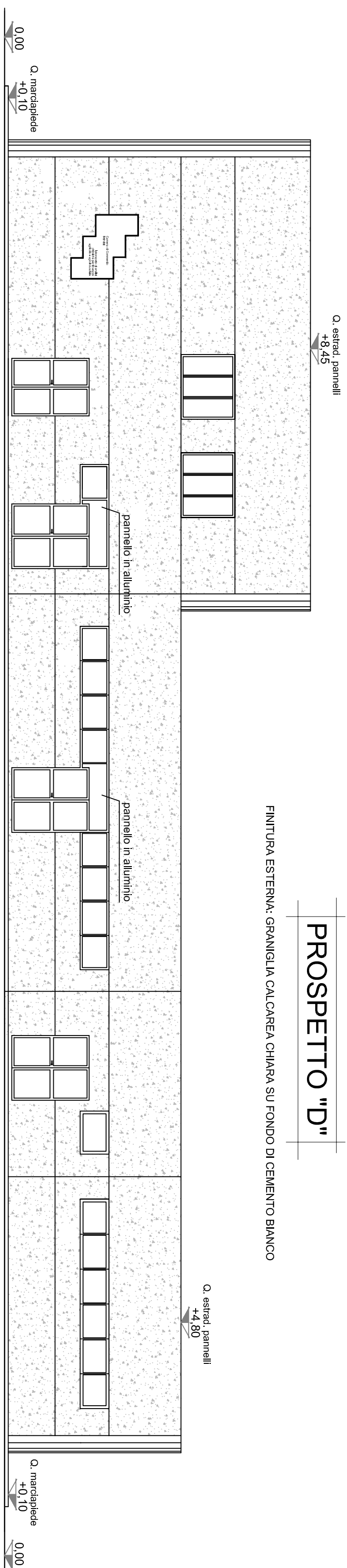

**Camera di Commercio
Brindisi**

Distanza:

REALIZZAZIONE DELLA NUOVA SEDE CAMERALE PRESSO LA "CITTADELLA DELLA RICERCA" km 706+000 STRADA STATALE 7 APPIA

PROGETTO ESECUTIVO

Foto tratta dalla rete web.

ELABORATI GRAFICI DI PROGETTO:

Sezioni e prospetti

TAV.		Data		Intervento		Realizzo		Ventilato		Incontro	
				realizzato		Carico		Apprendo		Apprendo	
0		M/A/B/2017									

PARCHI
08

Scala 1:100

PROGETTAZIONE
Ing. Cesare ARGENTIERI

RESPONSABILE UNICO DEL PROCEDIMENTO
Dott. Angelo Raffaele CARICORDO